

LITERARISCHES QUARTIER

ALTE SCHMIEDE

IGIRIEN

KUNSTVEREIN WIEN
ALTE SCHMIEDE
Dr. Christine Pelousek
LITERARISCHES QUARTIER
Dr. Kurt Neumann

A-1010 WIEN
Schönlaterngasse 9

Umbau in 2 Phasen
Phase I: Vortragssaal
1992/93
Phase II: Foyer, Eingang
1994/95

Franz E. Kneissl, Architekt
Büro IGIRIEN; Melanie Danner, Tanja Kullack
A-1120 WIEN, Schönbrunner Allee 42
Tel.: 813 85 71, Fax: 813 23 48

Fotos: Margherita Spiluttini















BAULICHE MASSNAHMEN

FOYER/EINGANG

- * STANDORTVERLEGUNG DER MÜLLGEFÄSSE
- * VORVERLEGUNG DER EINGANGSFRONT
- * GLASPORTAL MIT WINDFANG
- * VERLEGUNG DER FERNWÄRMEZULEITUNGSROHRE
- * HÖHERLEGEN DER ABGEHÄNGTEN DECKE (RAUMHÖHE SAAL), AN LÜFTUNGSKANAL ANGEPASST
- * ASPHALTBODENERGÄNZUNG, METALLRAMPE
- * GLASSCHIEBETÜR-RAUMTEILER ZUM SAAL, MIT INTEGRIERTER FLUCHTTÜRE UND VERDUNKELUNGSVORHANG
- * ERGÄNZUNG DER HEIZANLAGE: KONVEKTOR IM PORTALBEREICH, HEIZKÖRPER UNTER DEN "DRITTELTISCHEN"
- * BELEUCHTUNG - NIEDERVOLTEINBAUSTRAHLER
- * NOTBELEUCHTUNG
- * "DRITTEL-SITZTISCHE"
- * BOOKSHOP: PULT UND REGAL
- * GARDEROBERSTÄNDER
- * ANKÜNDIGUNGSTAFELN IM FOYER UND EINE DREHBARE IM PORTALBEREICH

- 1 EINGANG SCHÖNLATERNGASSE
- 2 DURCHFART
- 3 HOF
- 4 HAUSEINGANG
- 5 WINDFANG
- 6 FOYER
- 7 BOOK-SHOP
- 8 GARDEROBE
- 9 SCHIEBEWAND
- 10 VORTRAGSSAAL
- 11 SITZTRIBÜNEN
- 12 LAGER

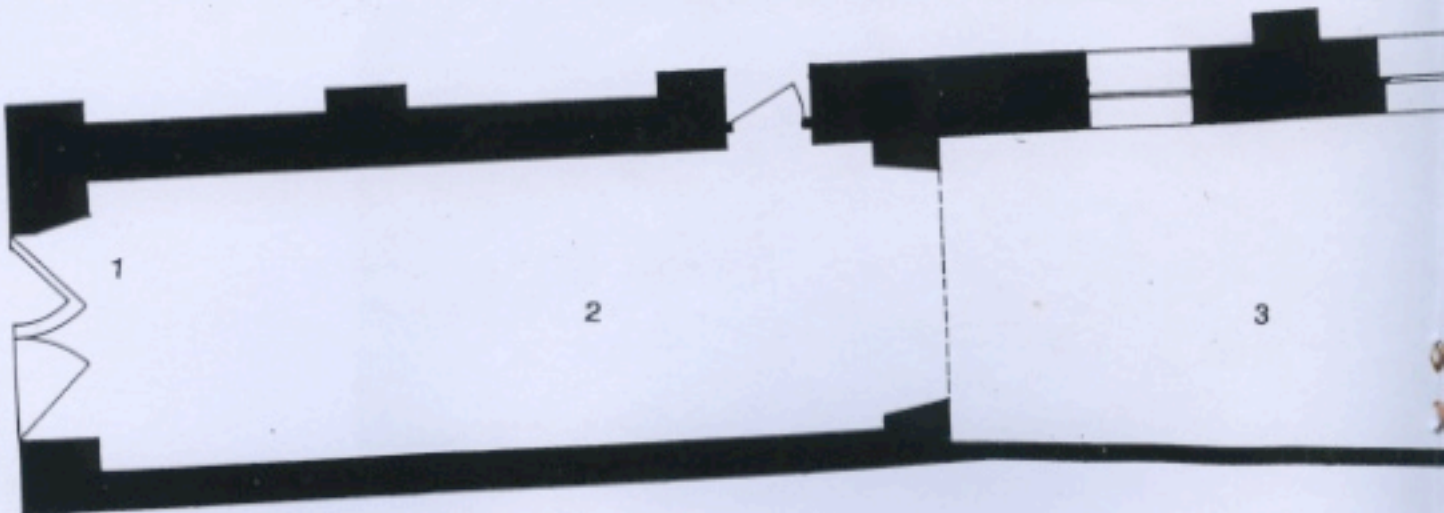
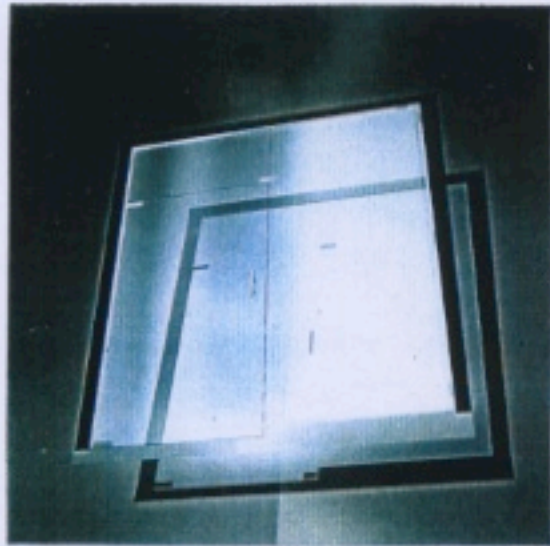

SAAL

- * ABBRUCH DER SCHRÄG ABGEMAUERTEN ECKEN (EHEMALIGE LÜFTUNGSKANÄLE)
- * HEIZKÖRPER UNTER DEN SITZTRIBÜNEN
- * INSTANDSETZUNG DER LÜFTUNGSANLAGE
- * BELEUCHTUNG (NIEDERVOLTEINBAUSTRALER) IN VIER SCHALTKREISEN, MIT DIMMER ZU REGELN
- * DECKENSTRAHLER ZUR BELEUCHTUNG DES VORTRAGSTISCHES
- * FUSSBODENSTECKDOSE BEIM VORTRAGSTISCH
- * NEUE SITZTRIBÜNEN MIT DREI SITZEBENEN UND AUFGÄNGEN
- * VORTRAGSTISCH-SET (4 STÜCK)
- * HANSEN-STÜHLE, SCHWARZ

- * MASSNAHMEN ZUR BEHÖRDLICHEN GENEMIGUNG DES NOTAUSGANGS
- * DACHBEPFLANZUNG - ZULUFT LÜFTUNG

